



# RENDICION PUBLICA DE CUENTAS FINAL 2022

---

SEGURO SOCIAL UNIVERSITARIO DE TARIJA

## Nuestra Historia

Al amparo de la Resolución Universitaria N° 1260/78 de fecha 22 de mayo de 1978, las autoridades universitarias, las representaciones de docentes y administrativos de la Universidad Autónoma “Juan Misael Saracho”, procedieron a constituir el Seguro Social Universitario de Tarija, con la sigla SSUT, cuyo objetivo se fundamentaba en ser un seguro integral por delegación de la Caja Nacional de Seguridad Social para otorgar las prestaciones de los seguros de corto y largo plazo.



## Nuestra Historia

Con la promulgación de la Ley 924 de 15 de abril de 1987 y Decreto Supremo Reglamentario N° 21637, se modifica la estructura legal de los entes gestores del Sistema de la Seguridad Social Boliviana, regulando la administración de los regímenes de corto y largo plazo de manera independiente.

En aplicación a lo normado, el Seguro Social Universitario de Tarija, como ente gestor delegado, modificó su estructura operativa y las nuevas tasas de aportes para su financiamiento, además de conformar un Directorio con la participación de los sectores involucrados de la Universidad Juan Misael Saracho (patronal, laboral y jubilados), en conformidad a lo establecido las prescripciones contenidas en el DS N° 21637).



# Misión y Visión



Somos una institución de salud que otorga atención de calidad, desarrollando acciones preventivas, curativas y de rehabilitación, traducida en la satisfacción de nuestros asegurados, con compromiso social, gestión transparente y eficiente

El SSUT brinda un servicio de excelencia, con alto nivel de resolución y liderazgo en la promoción, prevención y atención integral a la salud, con reconocimiento y prestigio institucional y con recurso humano comprometido y cualificado

# Marco Normativo

---



- Constitución Política del Estado
- Convención Interamericana Contra la Corrupción



- Convenio de Naciones Unidas Contra la Corrupción
- Ley N° 004 de Lucha contra la corrupción, Enriquecimiento Ilícito e Investigación de Fortunas “Marcelo Quiroga Santa Cruz”



- Ley 341 de Participación y control Social
- Ley 974 de Unidades de Transparencia y Lucha Contra la Corrupción

# Marco Normativo

---



- Ley 458 de protección y denunciadores y testigos
- Ley 915 de modificaciones e incorporaciones en la denominación del Ministerio de Transparencia Institucional y Lucha contra la Corrupción, por el Ministerio de Justicia y Transparencia Institucional, e Incorporaciones en la participación en Comités, Directorios y Consejos



- Decreto Supremo 2065 de Reglamento de Sistema Integrado de Información Anticorrupción y Recuperación de Bienes del Estado SIIARBE
- Decreto Supremo 29894



- Decreto Supremo 214 Política Nacional de Transparencia y Lucha Contra la Corrupción
- Manual de Rendición de Cuentas emitido por el Ministerio de Justicia y Transparencia Institucional.

# ESTRUCTURA ORGÁNICA - GESTION 2022

## SEGURO SOCIAL UNIVERSITARIO TARIJA

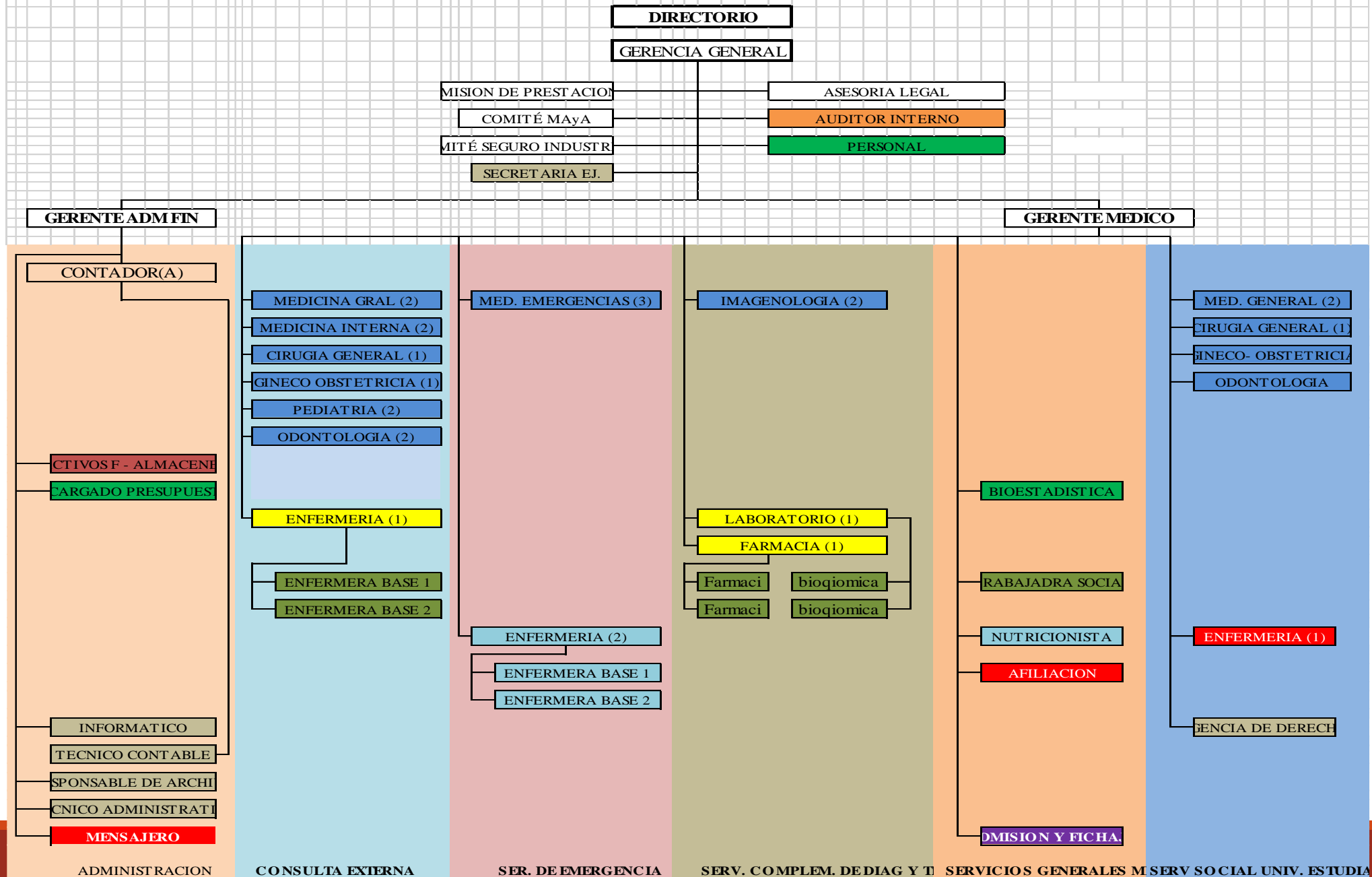

# Recursos Humanos Personal con Ítem

Total de Items del SSUT

- 1 Ejecutivo
- 2 Asesoría
- 34 Salud
- 10 Administrativos

- TOTAL 47 ITEMS SSUT

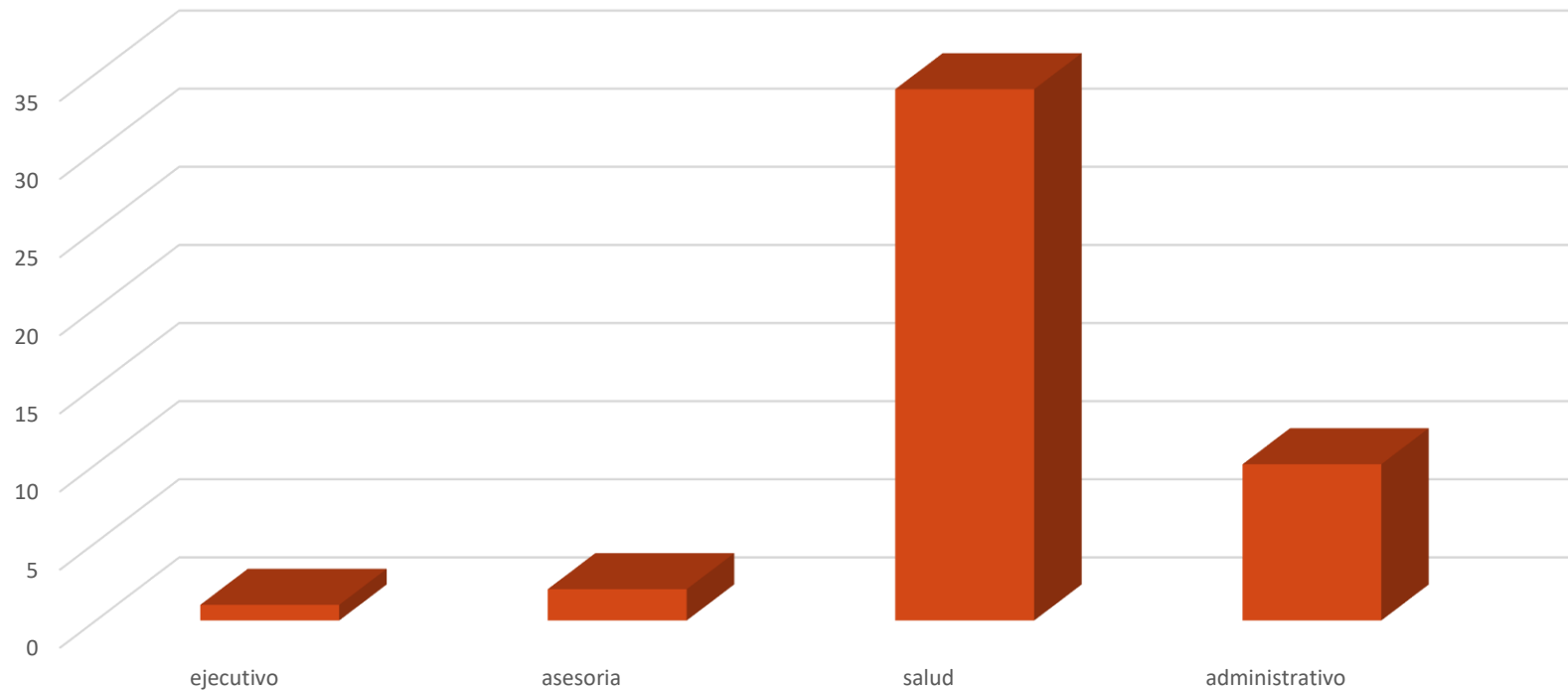



# Recursos Humanos Personal Contrato

- 0 Ejecutivo
  - 0 Asesoría
  - 7 Salud
  - 5 Administrativos
- 
- TOTAL 12 Contratos SSUT

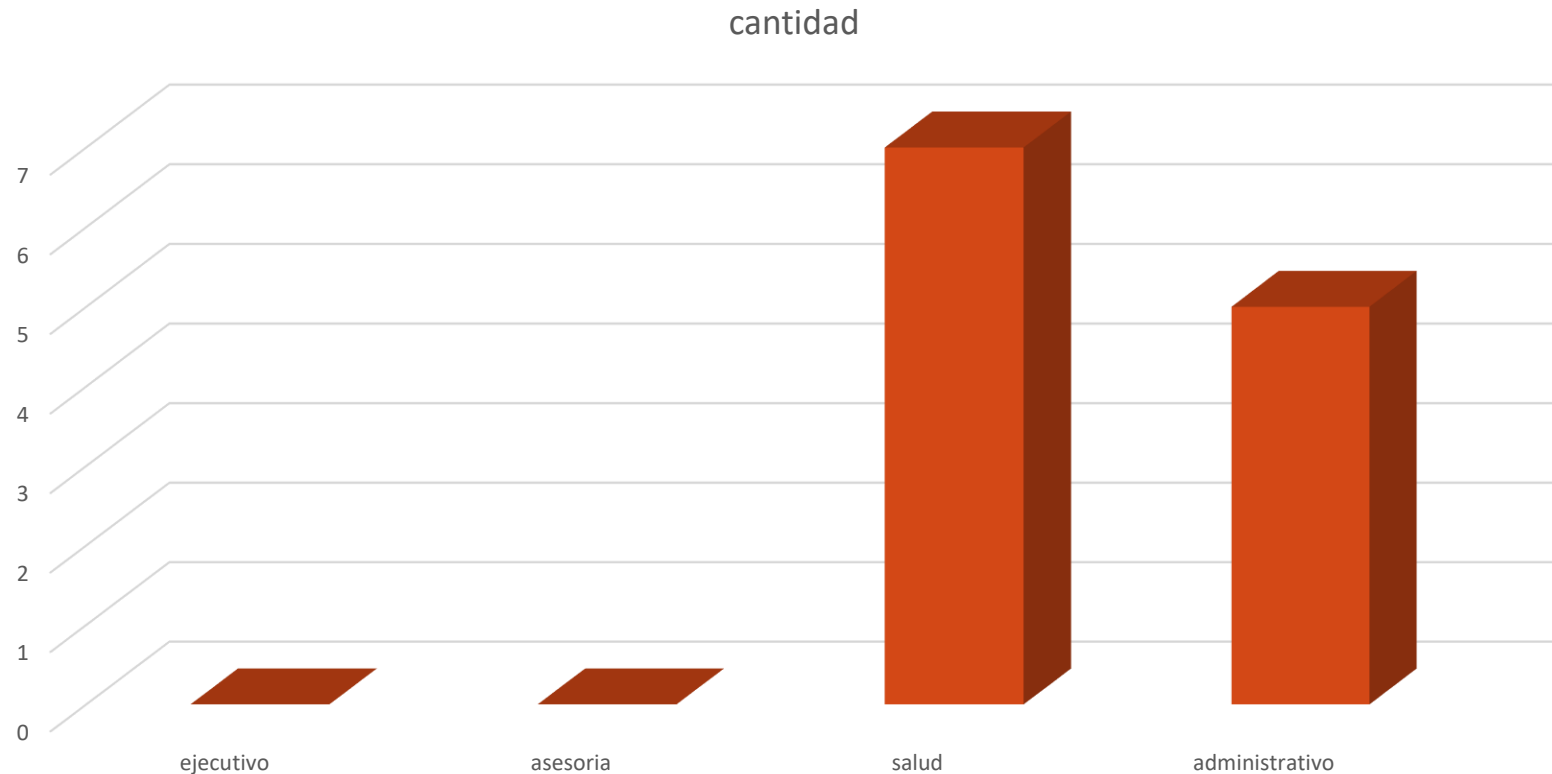

# Servicios Ofertados por el SSUT

Para el cumplimiento de la planificación efectuada para la gestión 2022, el SSUT tiene el propósito de dar cobertura con todas las prestaciones que requiere y demanda la población asegurada, brindando a sus afiliados una cartera de servicios tanto el Policlínico y bajo la modalidad de compra de servicios en las Áreas de curación, rehabilitación y servicios complementarios de diagnóstico y tratamiento.



# Servicios Ofertados por el SSUT

SERVICIOS	POLICONSULTORIO	COMPRA DE SERVICIOS
<u>Servicios Médicos en Consulta Externa</u>		
Medicina Interna	X	
Cirugía General	X	
Ginecología y Obstetricia	X	
Pediatría	X	
Medicina General	X	
Medicina General y Triage	X	
Servicio médico domiciliario	X	
Odontología	X	
<u>Otros Servicios</u>		
Enfermería	X	
Farmacia	X	X
Laboratorio de análisis clínico	X	X
Trabajo Social	X	
Nutrición	X	
Fisioterapia		x
Hospitalización		X
<u>Referencias</u>		
Servicios Médicos Especializados (Otras especialidades médicas Tarija)		X
Servicios Médicos Especializados (Especialidades médicas del Interior)		X
Servicios médicos de diagnóstico y tratamiento		X

# Prestaciones Programadas 2022

---

<b>TIPO DE PRESTACIONES MEDICAS</b>	<b>Nº DE PRESTACIONES</b>
Prestaciones médicas integrales en consulta externa a la población asegurada al SSUT	35,763
Prestaciones médico quirúrgicas y hospitalizaciones	834
Atenciones odontológicas integrales a la población asegurada	2,160
Acceso a servicios complementarios de diagnóstico y tratamiento a la población asegurada	127,638
Otorgar prestaciones en el servicio de enfermería	42,483
Prevención, control y tratamiento del coronavirus	16,090

# Población Afiliada al SSUT

De 12 entidades aseguradas, las cuales esta conformadas por un 33% Instituciones Públicas y un 67% Empresas Privadas.

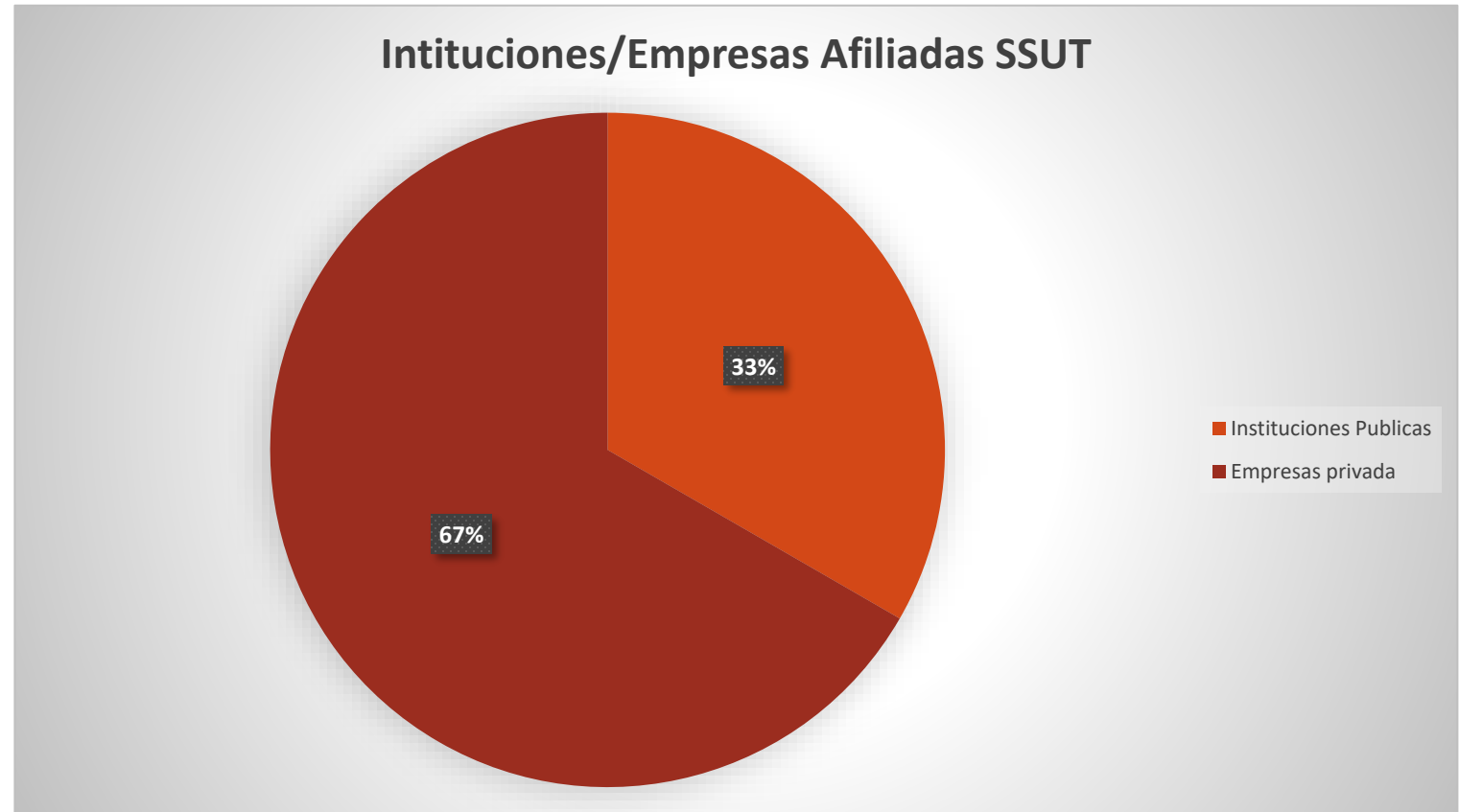

# Población Asegura por Genero

Población total afiliada de 11.672, de los cuales el 43% es de género masculino y el 57% de género femenino.

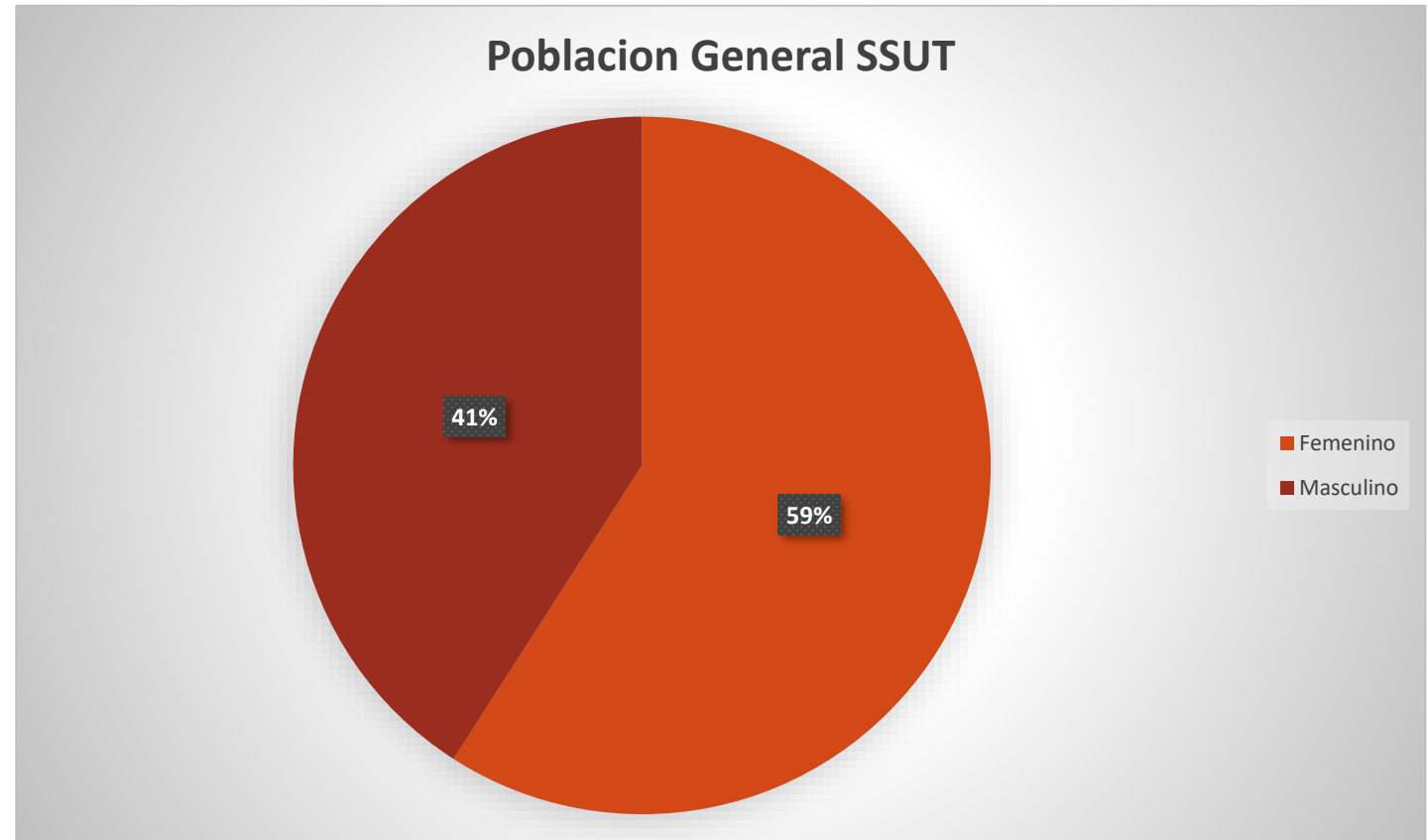

# Población Asegurada Estudiantil (por Genero)

Se prevé dar cobertura a un total de 8.274, por el Servicio Médico Estudiantil de acuerdo a convenio, de los cuales el 59% es de género femenino y el 41% de género masculino.

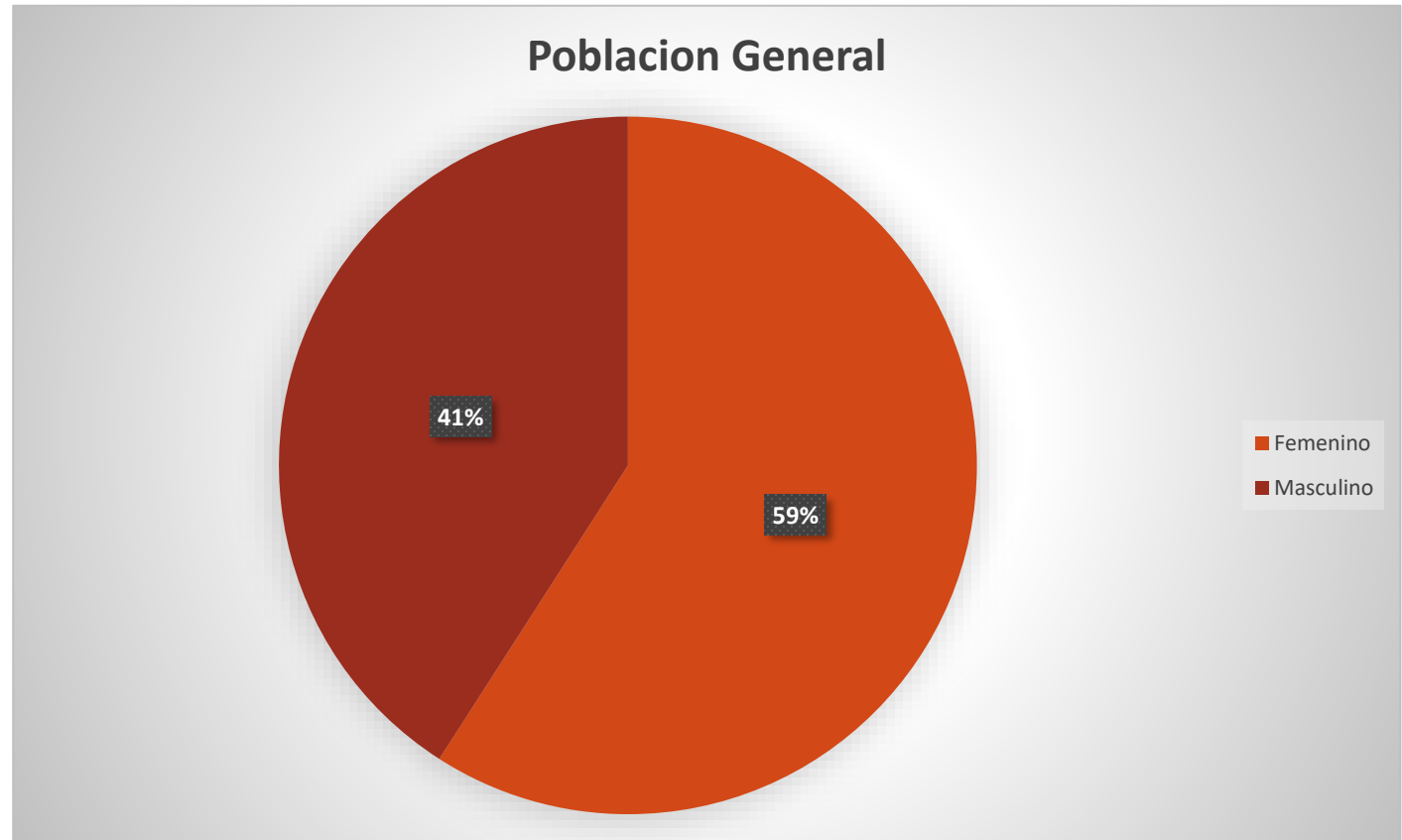

# Población SSUT Asegurado y Beneficiario

Se tiene un total de Población asegura de 11.672, de los cuales están clasificados en cuatro sectores: Pasivos, Industria, Salud y Educación, en el siguiente cuadro se puede apreciar los porcentajes por sector de afiliados y beneficiarios.

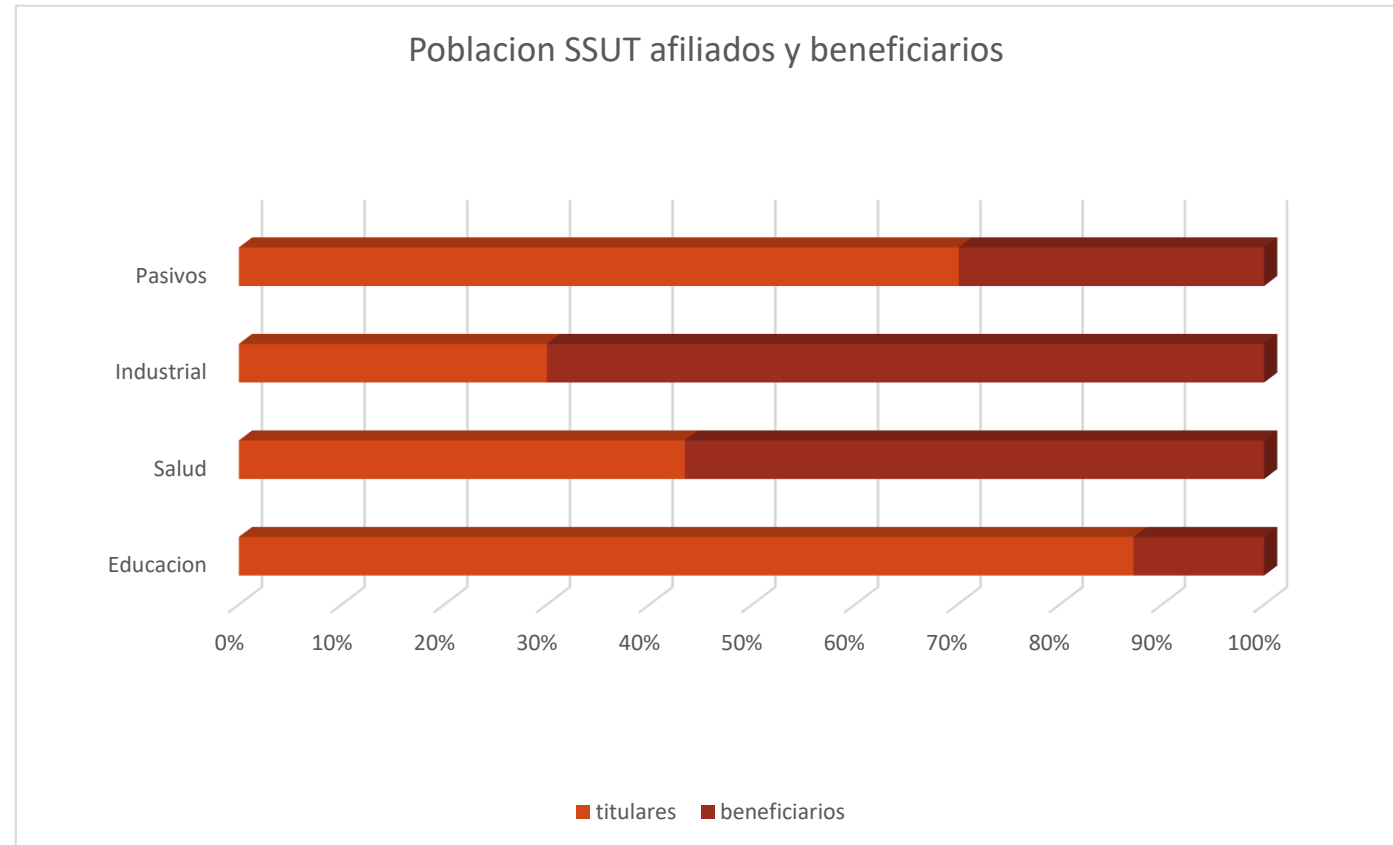



# Presupuesto de Ingresos Gestión 2022 SSUT

PRESUPUESTO DE RECURSOS GESTION 2022 SSUT

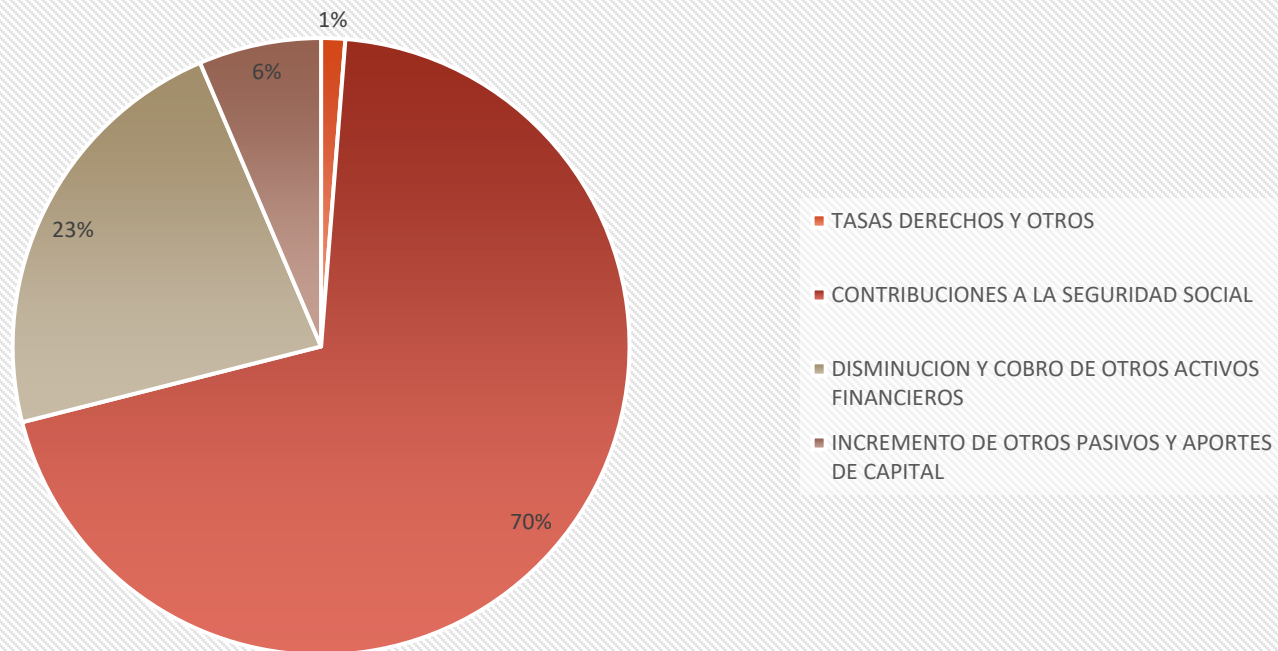

PARTIDA	DESCRIPCION	IMPORTE
15000	TASAS DERECHOS Y OTROS	474,900.00
17000	CONTRIBUCIONES A LA SEGURIDAD SOCIAL	26,323,094.00
35000	DISMINUCION Y COBRO DE OTROS ACTIVOS FINANCIEROS	8,498,549.00
39000	INCREMENTO DE OTROS PASIVOS Y APORTES DE CAPITAL	2,420,549.00
<b>TOTAL</b>		<b>37,717,092.00</b>

# Presupuesto de Gastos Gestión 2022 SSUT

PRESUPUESTO DE GASTOS GESTION 2022 SSUT

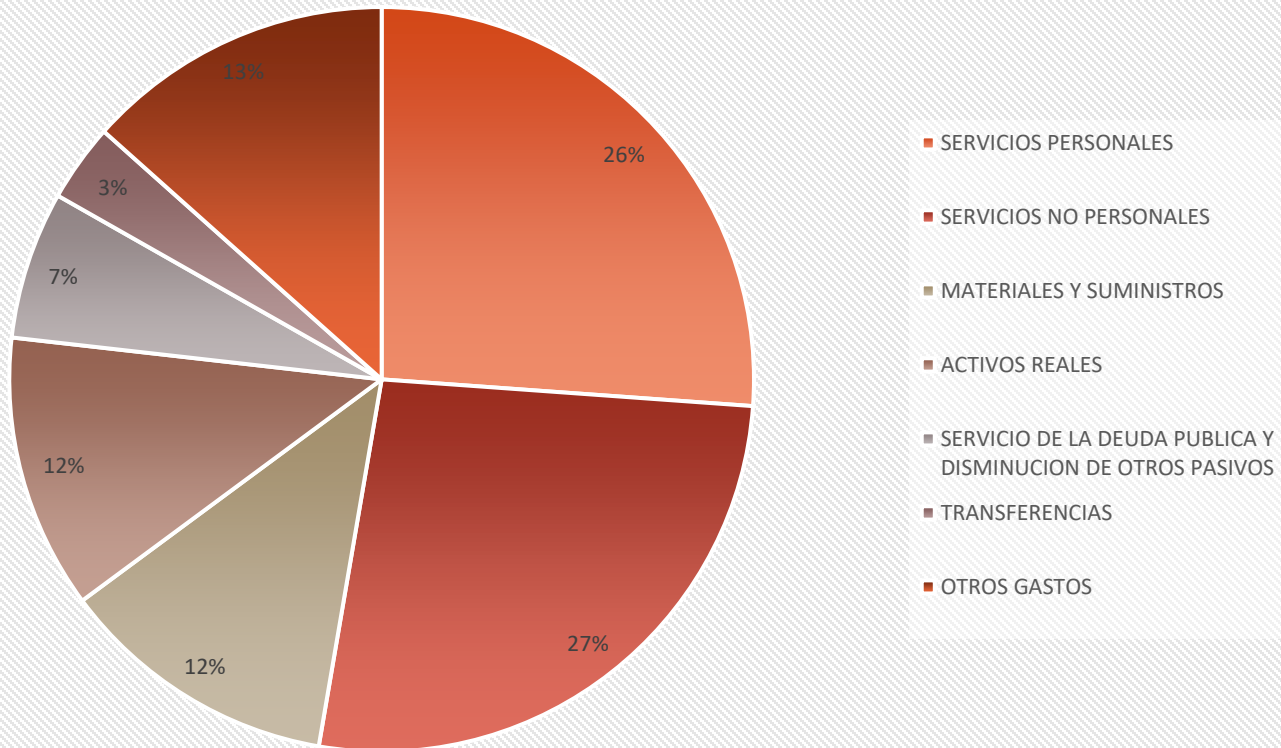

PARTIDA	DESCRIPCION	IMPORTE
10000	SERVICIOS PERSONALES	9,860,960.00
20000	SERVICIOS NO PERSONALES	10,017,489.00
30000	MATERIALES Y SUMINISTROS	4,588,560.00
40000	ACTIVOS REALES	4,498,549.00
60000	SERVICIO DE LA DEUDA PUBLICA Y DISMINUCION DE OTROS PASIVOS	2,420,549.00
70000	TRANSFERENCIAS	1,276,985.00
90000	OTROS GASTOS	5,054,000.00
<b>TOTAL</b>		<b>37,717,092.00</b>

# Conclusión

---

La misión Institucional nos conduce a otorgar atención médica de calidad, desarrollando acciones traducidas en la satisfacción de la población, asegurando una gestión transparente y eficiente.

Esperamos cumplir satisfactoriamente pese a la Emergencia Sanitaria, en la atención a nuestros asegurados ejecutando las actividades programadas en el tiempo oportuno y con eficiencia, sin embargo, el compromiso es la mejora del servicio para la satisfacción de la población afiliada.

El fortalecimiento institucional, la capacitación del personal y el continuo mejoramiento de nuestra infraestructura y equipamiento constituyen una condición necesaria para el logro de los objetivos y metas del Seguro Social Universitario.



# Gracias por su atención !!!



**PRIMER PISO**

1	MEDICINA INTERNA
2	CIRUGÍA / ECOGRAFÍA
3	GINECOLOGÍA - OBSTETRICIA
4	PEDIATRÍA
5	ODONTOLOGÍA
6	JEFATURA MÉDICA
7	AFILIACIONES
8	LABORATORIO Y TOMA DE MUESTRAS

**SEGUNDO PISO**

1	AUDITORIO
2	GERENCIA GENERAL
3	CONTABILIDAD PLANIFICACIÓN
4	PRESUPUESTOS ACTIVOS
5	BAÑOS
6	SISTEMAS
7	ASESOR LEGAL